



Rapport de la Situation Epidémiologique Maladie a Virus Ebola en Guinée 22 Août 2015

I. Points saillants

- Zéro (0) cas confirmé notifié ce jour dans le pays;
- Quatre-vingt-sept (87) décès communautaires notifiés tous sécurisés ;

II. Dynamique de l'épidémie:

Table 1. Répartition des cas notifiés par préfecture le 22/08/2015, Guinée

Préfecture de résidence	Cas Confirmés	Cas Probables	Cas Suspects	Total
Forecariah	0	0	2	2
TOTAL	0	0	2	2

Table 2. Décès communautaires notifiés à la date du 22/08/2015, Guinée

Décès Communautaires		Total décès
Enterrements Sécurisés	Enterrements Non-sécurisés	
87 (dont 00+)	0	87

Données épidémiologiques et cartes disponibles sur <http://guinea-ebov.github.io/>

Guinée - Epidémie de la Maladie à virus Ebola
Table 3. Situation des patients dans les centres de traitement et de transit fonctionnels, 22/08/2015, Guinée

	Conakry CTE	Coyah CTE	Macenta CTE	N'zérékoré CTE	Kindia CTE	Boké CTE	Forécariah CTE	Siguiri CDT	Total
Cas confirmés	3	0	0	0	0	0	1	0	4
Cas suspects	2	0	0	0	0	0	2	0	4
Sorties guéris	0	0	0	0	0	0	0	0	0
Décédés	1	0	0	0	0	0	0	0	1
Total hospitalisés au CTE	5	0	0	0	0	0	3	0	8

Table 4. Capacité des CTE et CDT en Lits, 22/08/2015, Guinée

Centres	Section Suspects (Lits)	Section Probables (Lits)	Section Confirmés (Lits)	Total (Lits)
CTE Nongo	16	0	32	48
CTE Coyah	12	8	40	60
CTE Macenta	12	8	10	30
CTE N'Zerekore	3	0	3	6
CDT Siguiri	4	6	10	20
CTE Forécariah	5	6	12	23
CDT Kérouané	4	6	10	20
CDT Kamsar	3	2	5	10
CTE Beyla	3	0	2	5
CTE Boke	17	0	12	29
CTE Kindia	8	8	46	62
Total	87	44	182	313

Table 5. Etats des Laboratoires, 22/08/2015, Guinée

N°	Laboratoires	Localisation	Etat du Laboratoire
1	CREMS	Kindia	Fonctionnel
2	CTS	Conakry	Fermé
3	EUMLab	Coyah	Fonctionnel
4	IP France	Macenta	Fonctionnel
5	IPD Donka	Conakry	Fonctionnel
6	KPLAN	Conakry	Fonctionnel
7	KPLAN	Forecariah	Fonctionnel
8	PHAC	Boké (Kamsar)	Fonctionnel
9	REDC	Conakry	Fonctionnel
10	Labo Mobile	Dubréka (Tanene)	Fonctionnel



Guinée - Epidémie de la Maladie à virus Ebola

Table 6. Situation du suivi des contacts, 22/08/2015, Guinée

Contacts	Nombre
Nouveaux contacts du jour	1
Nombre de contacts sortis ce jour	0
Nombre de contacts confirmés ce jour	0
Contacts à suivre	599
Contacts suivis	593
Contacts non suivis	6
% non suivis	1

Table 7. Nouveaux cas confirmés pendant la semaine 34 (17 août- 23 août 2015), Guinée

Préfecture	Semaines			17-aout	18-aout	19-aout	20-aout	21-aout	22-aout	23-aout	Semaine 34	Contacts listés
	31	32	33									
Matam	0	0	2	0	0	0	0	0	0	0	0	121
Ratoma	1	1	0	0	2	0	0	0	0	0	2	203
Forécariah	0	1	1	0	0	0	0	0	0	0	0	220
Coyah	0	0	0	0	0	0	0	0	0	0	0	1
Total	1	2	3	0	2	0	0	0	0	0	2	545

Carte 1. Sous-préfectures où des réticences ont été signalées par les équipes de la riposte/suivi, 22/08/2015, Guinée

Aucune réticence

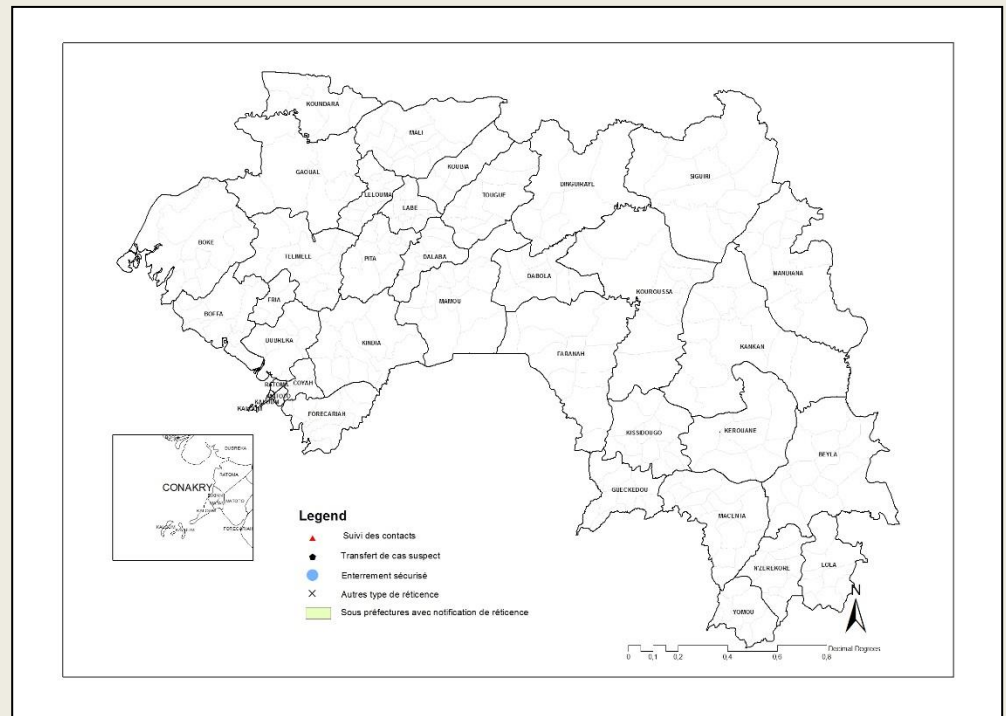



Guinée - Epidémie de la Maladie à virus Ebola

Graphique 1. Distribution des cas notifiés, par semaine (début des signes*), 30/12/2013 – 22/08/2015, Guinée

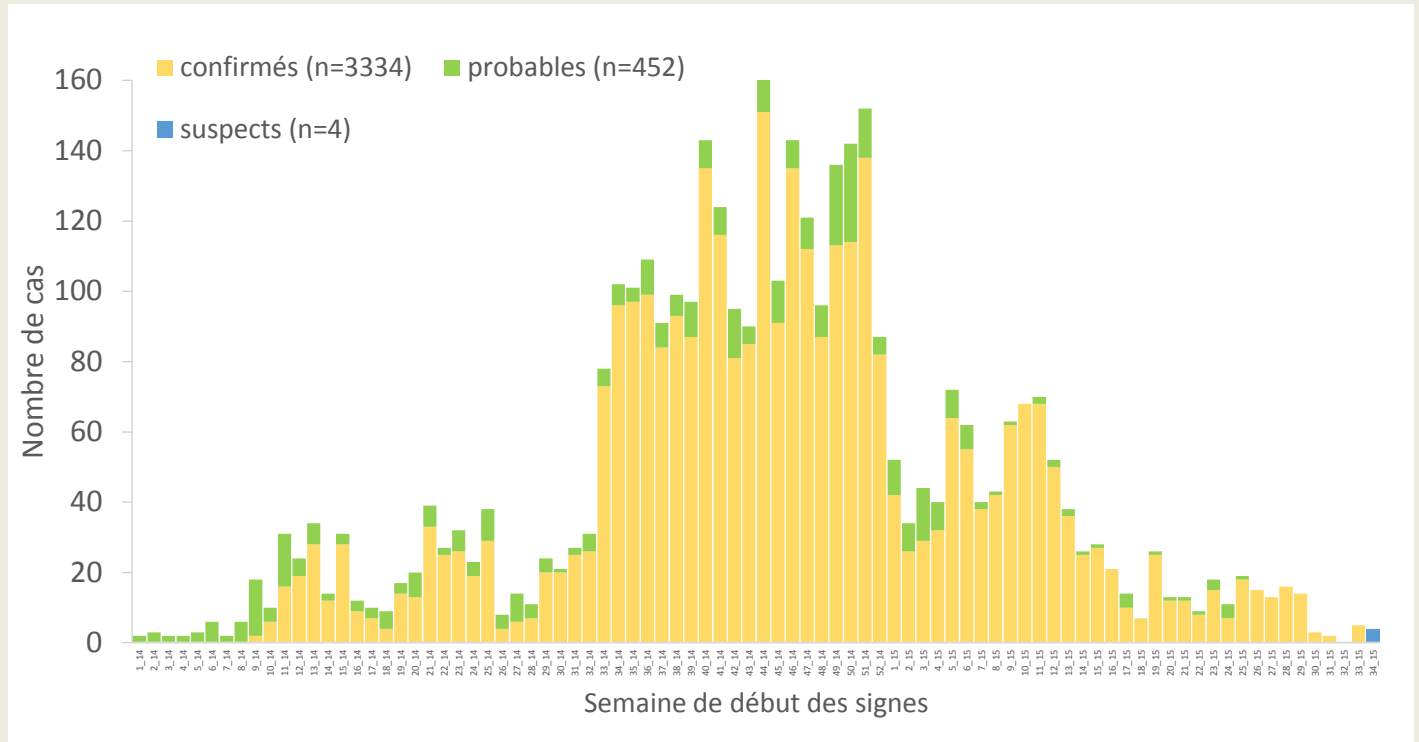

*Valeurs manquantes pour date de début des signes = 0

Graphique 2. Distribution des cas confirmés et décès, par mois de confirmation et de décès, 30/12/2013-22/08/2015, Guinée

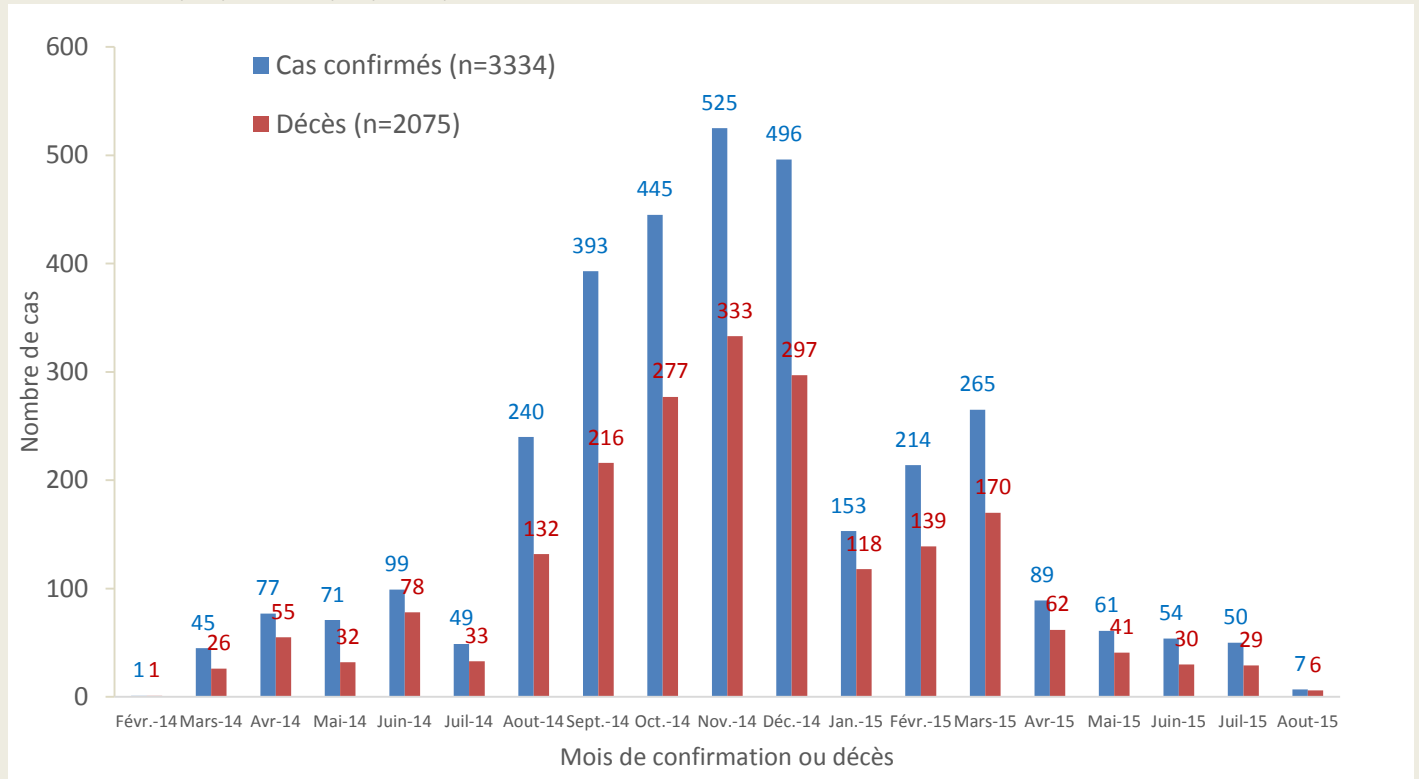



Guinée - Epidémie de la Maladie à virus Ebola

Carte 2. Répartition par préfectures des cas confirmés et classification des préfectures selon le niveau d'alerte, 01/08/2015-22/08/2015 (21 jours), Guinée

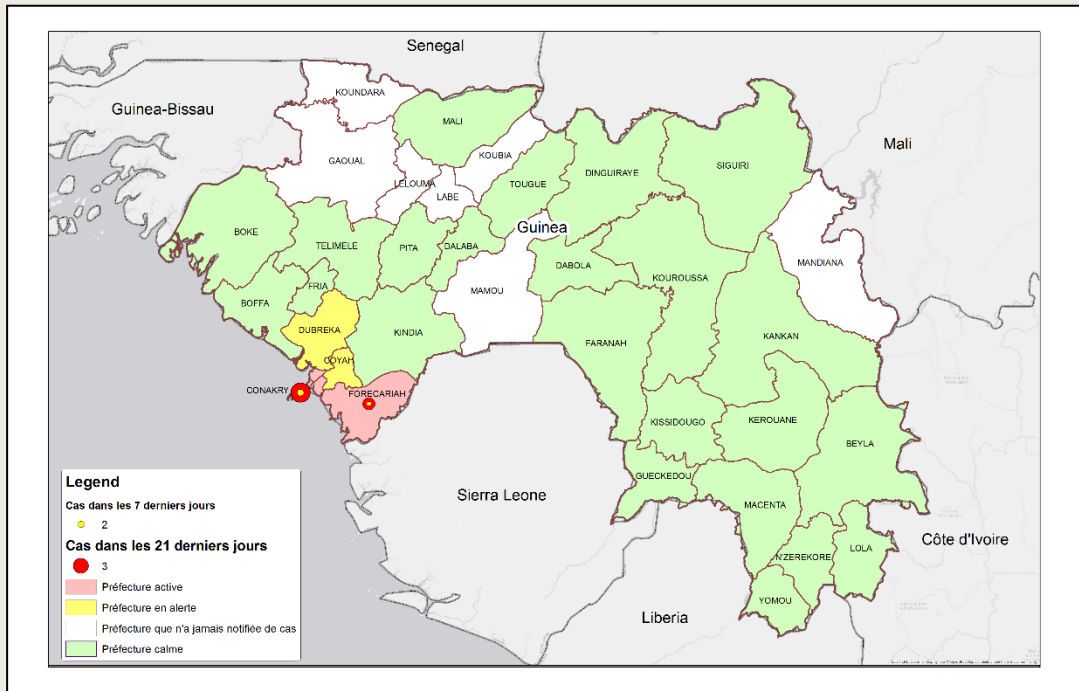

Carte 3. Répartition par sous-préfectures des cas confirmés et classification des sous-préfectures selon le niveau d'alerte, 01/08/2015-22/08/2015 (21 jours), Conakry

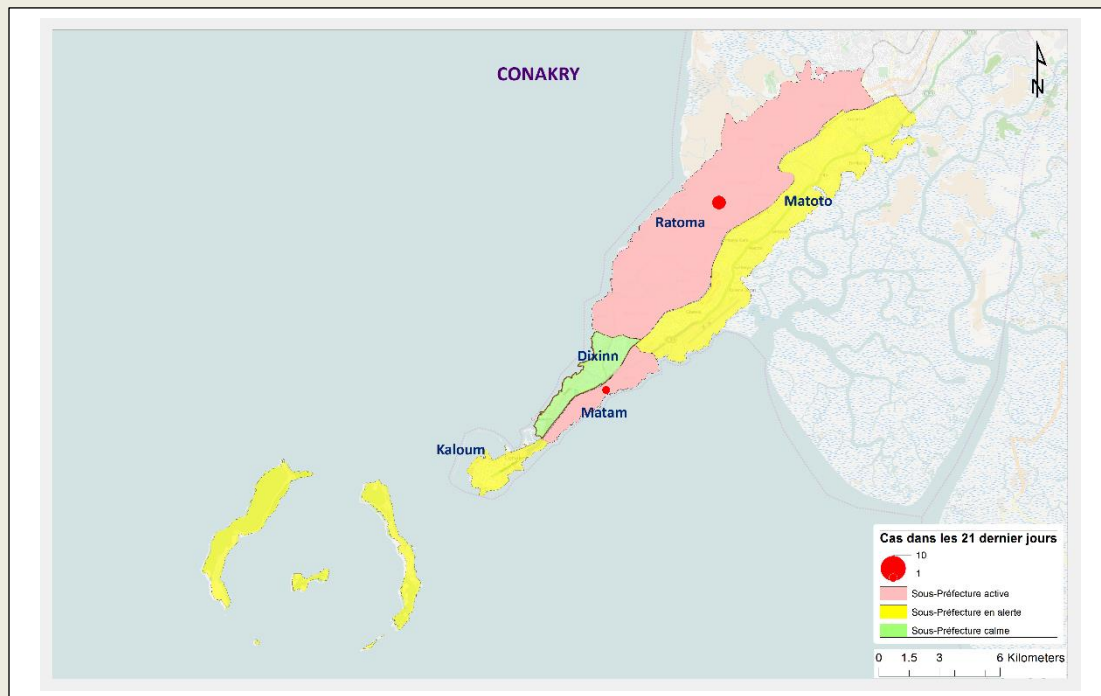



Guinée - Epidémie de la Maladie à virus Ebola

Carte 4. Répartition par sous-préfectures des cas confirmés et classification des sous-préfectures selon le niveau d'alerte, 01/08/2015-22/08/2015 (21 jours), Forecariah

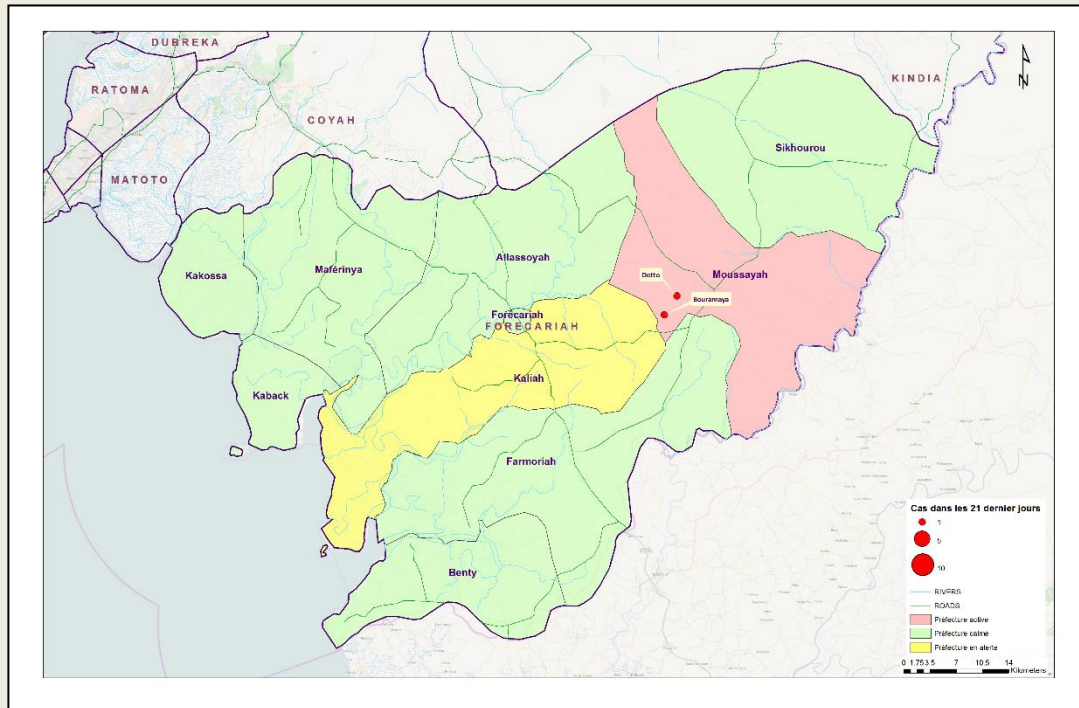

Table 8. Répartition des cas confirmés par sous-préfecture du 01/08/2015-22/08/2015 (21 jours), Guinée

PREFECTURE	SOUS PREFECTURE	CONFIRME	DECES	
			COMMUNAUTAIRE	CTE
CONAKRY	Ratoma	3	1	2
	Matam	2	0	1
FORECARIAH	Moussayah	2	1	0
TOTAL		7	2	3



Guinée - Epidémie de la Maladie à virus Ebola

Graphique 3. Répartition des cas confirmés par statut professionnel parmi le personnel de santé, 30/12/2013 – 22/08/2015, Guinée

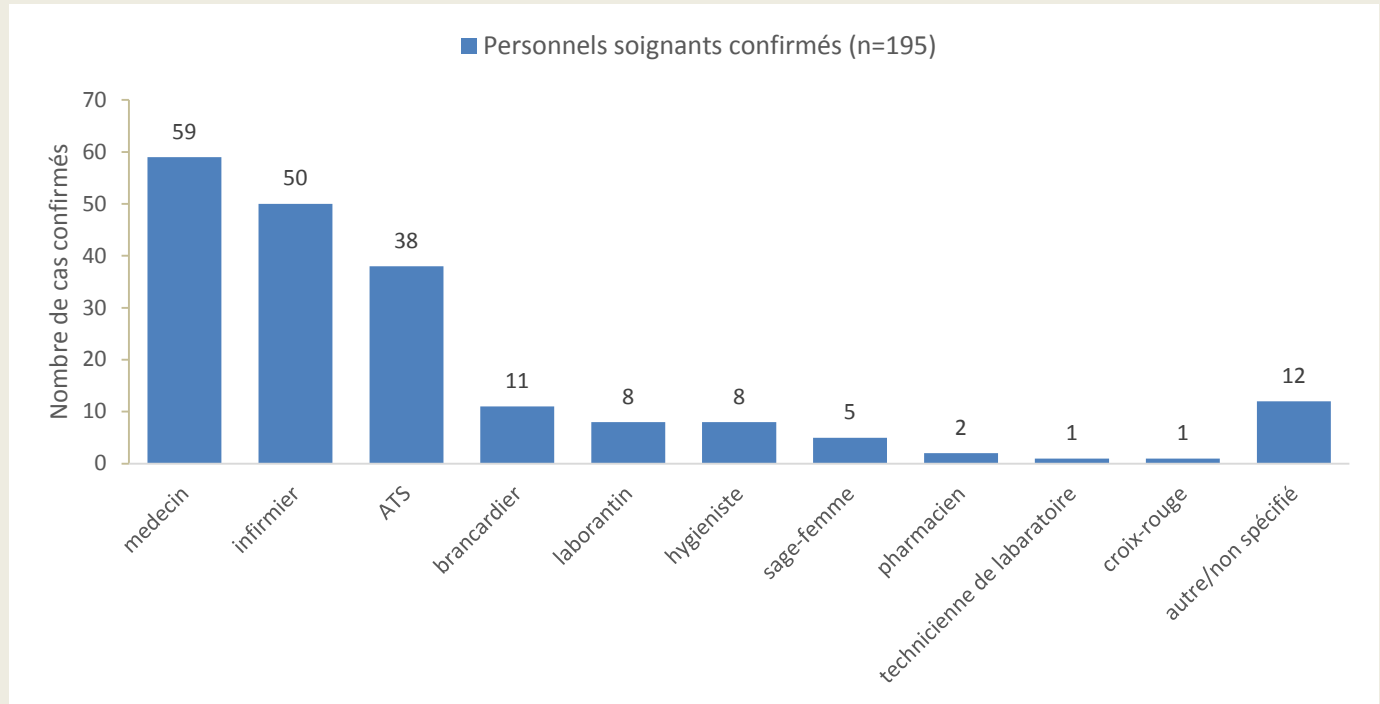

Graphique 4. Distribution par préfecture des cas confirmés et probables parmi le personnel de santé, 30/12/2013 – 22/08/2015, Guinée

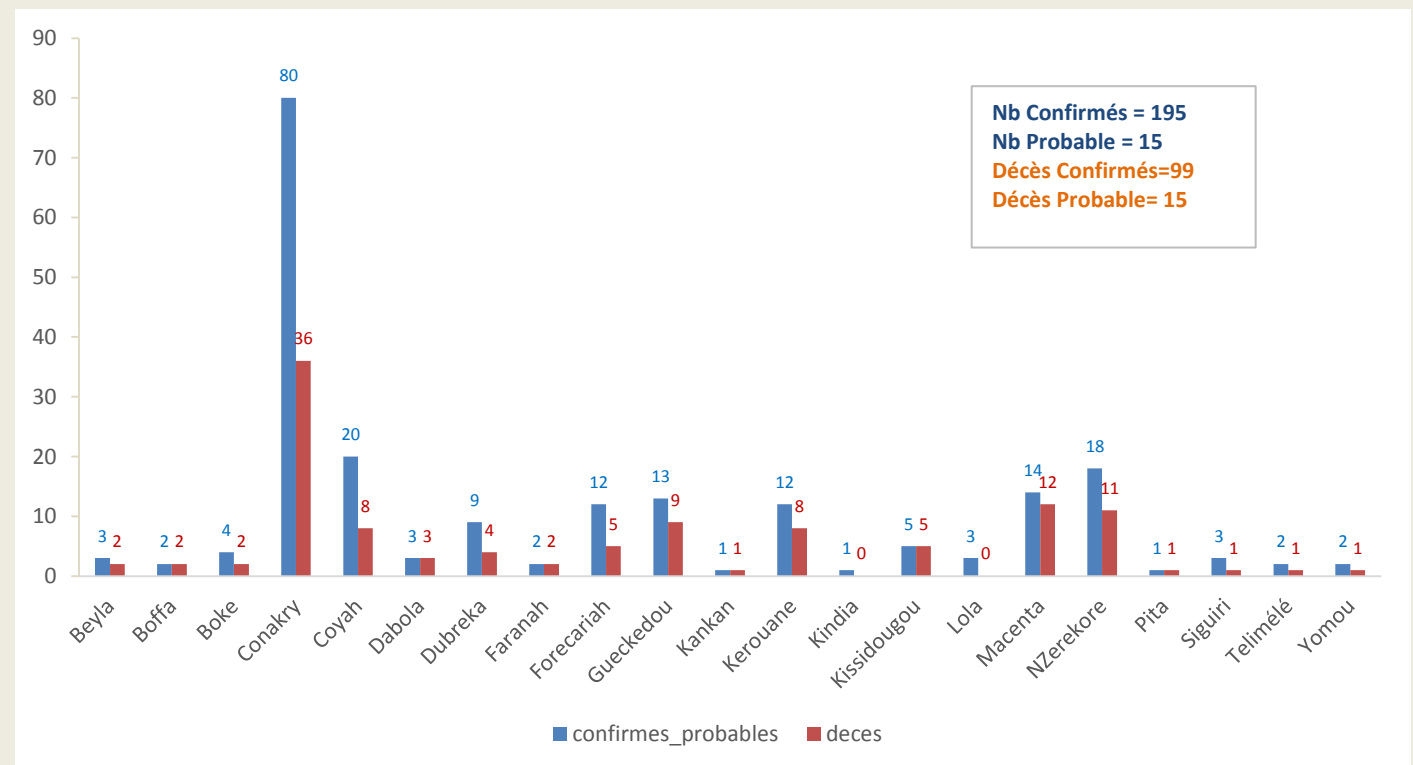



Guinée - Epidémie de la Maladie à virus Ebola

Graphique 5. Evolution hebdomadaire selon le statut final des patients(Confirmés) au CTE, 30/12/2013-22/08/2015, Guinée

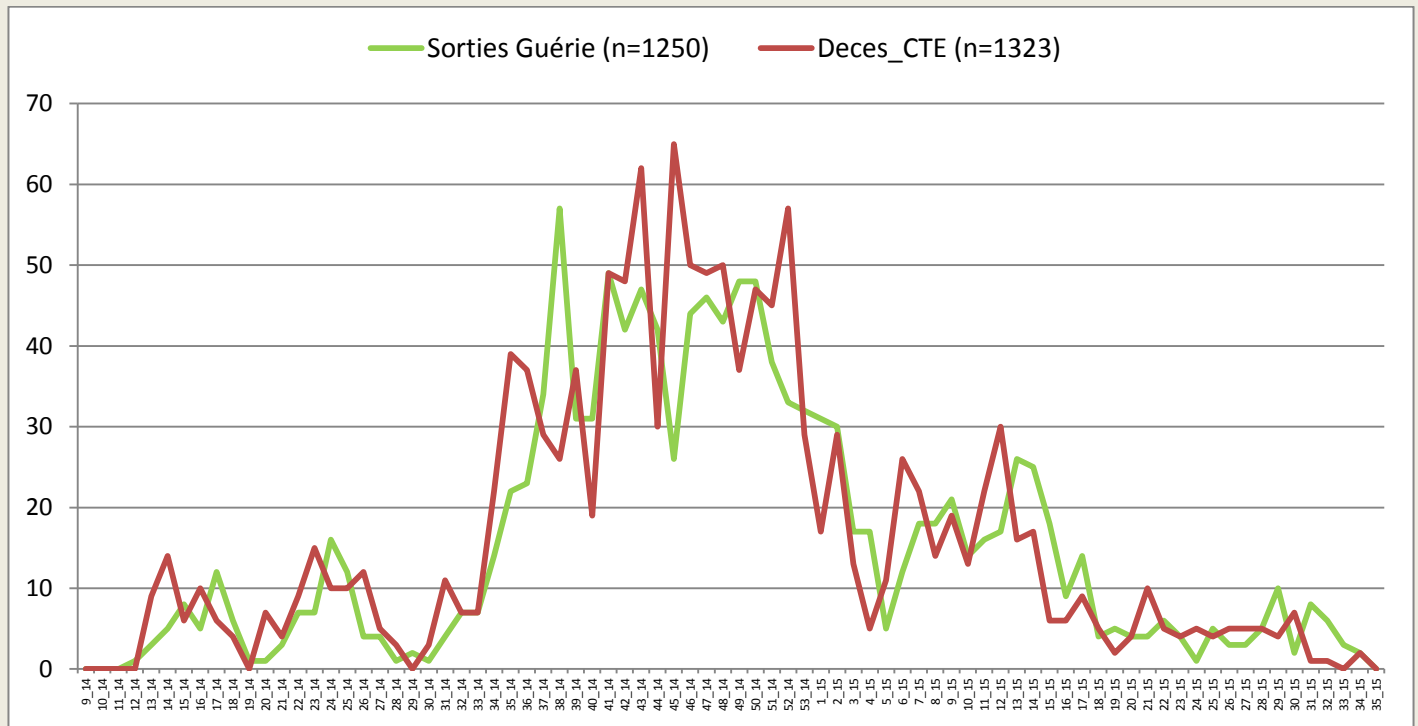

*Valeurs manquantes pour le statut final =52

Carte 6. Classification des préfectures selon le nombre d'alerte des cas suspects. 22/08/2015, Guinée

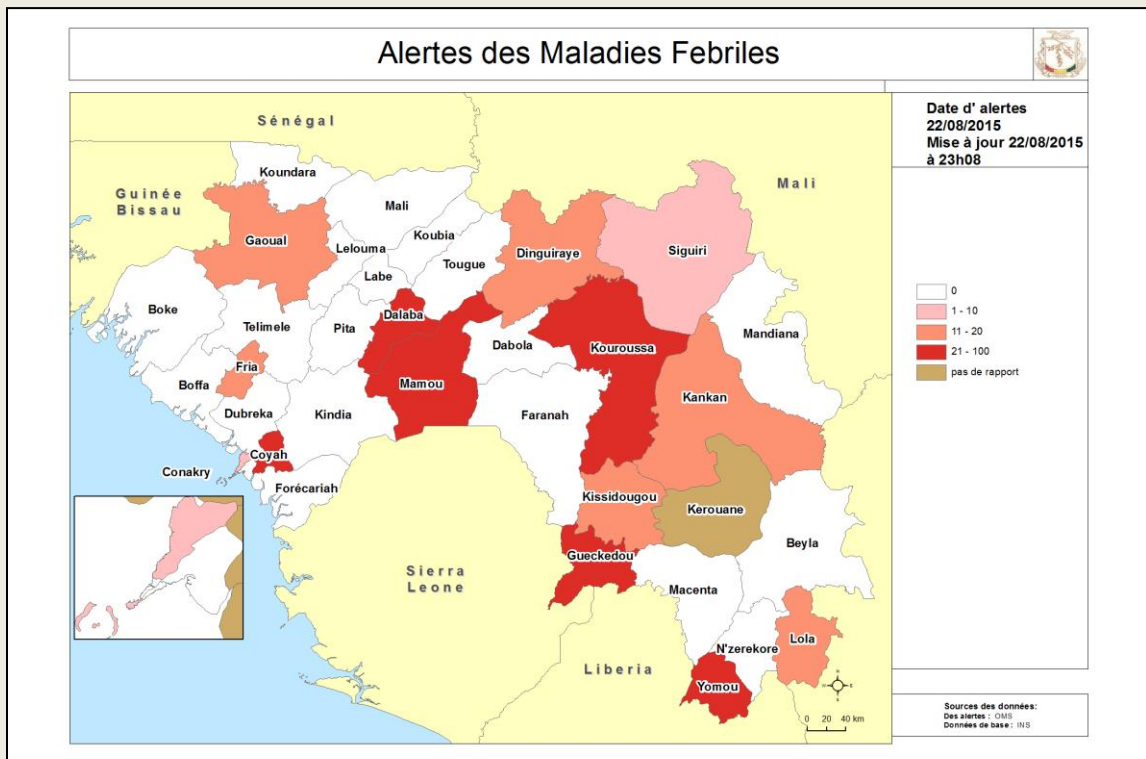



Guinée - Epidémie de la Maladie à virus Ebola

Carte 7. Classification des préfectures selon le nombre d'alerte des décès communautaires. 22/08/2015, Guinée

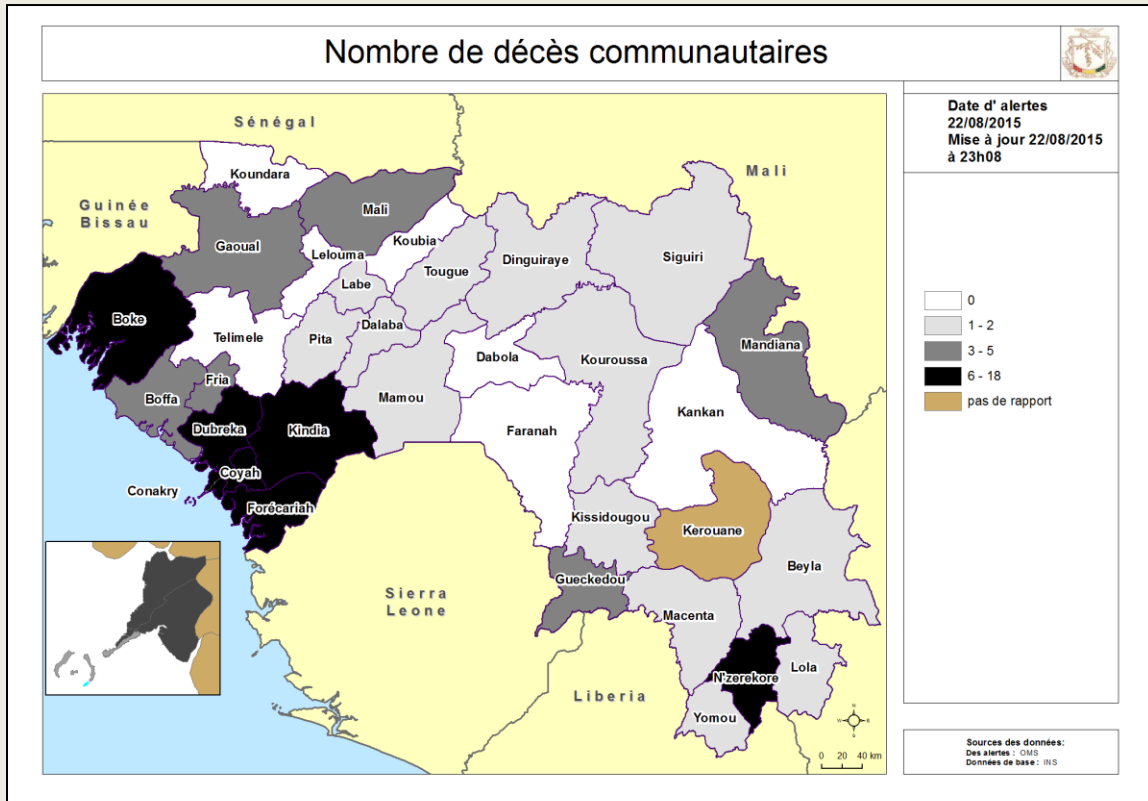

Table 9. Tableau récapitulatif des échantillons testés le 22/08/2015, Guinée

LABORATOIRES	Echantillons testés	Echantillons positifs	Echantillons négatifs	Décédés testés	Décédés positifs	Nouveaux Cas	Tests en cours
IPD Donka (GUI_EBOV_IPD)	39	1	38	31	0	0	0
EUMlab Coyah (GUI_EBOV_EUMLAB)	31	0	31	31	0	0	0
CREMS Kindia (GUI_EBOV_CREMS)	7	0	7	7	0	0	0
IP France Macenta (GUI-EBOV- IPF)	0	0	0	0	0	0	0
KPLAN Forécariah (GUI_EBOV_ K-PLAN)	20	1	19	17	0	0	0
REDC Conakry (GUI_EBOV REDC)	21	1	20	15	0	0	0
PHAC Kamsar (GUI_EBOV)	18	0	18	18	0	0	0
KPLAN ID Conakry (GUI EBOV KPLAN ID)	7	0	7	7	0	0	0
Total	143	3	140	126	0	0	0

**Guinée - Epidémie de la Maladie à virus Ebola****Table 10.** Situation globale des cas confirmés, probables et suspects, 22/08/2015, Guinée

Guinée 22/08/2015 18:00		
Classification épidémiologique	Nombre	Décédé
Confirmé	3334	2075 (62,2 %)
Probable	452	452 (100,0 %)
Suspect	4	0 (0,0 %)
Total	3790	2527 (66,7 %)

Note: L'augmentation du nombre total de cas probables s'explique en partie par la mise en place du nouveau système de notification des décès communautaires non-prélevés avec lien épidémiologique avéré



Guinée - Epidémie de la Maladie à virus Ebola

Données épidémiologiques, Ebola_Guinée 22/08/2015

Description	Totaux	Conakry	Gueckedou	Macenta	Dabola	Kissidougou	Dinguiraye	Telimele	Boffa	Kouroussa	Siguiri	Pita	Nzérékoré	Yomou	Dubréka	Forécariah	Kerouane	Coyah	Dalaba	Beyla	Kindia	Lola	Boke	Mamou	Mali	Faranah	Kankan	Fria	Koundara	Gaoual	Tougué
Nouveaux cas enregistrés ce jour*																															
Nouveaux Cas suspects	2															2															
Nouveaux Cas Probables	0																														
Nouveaux Cas confirmés	0																														
Total des nouveaux cas enregistrés ce jour	2	0	0	0	0	0	0	0	0	0	0	0	0	0	0	2	0	0	0	0	0	0	0	0	0	0	0	0	0	0	0
Cumul des cas																															
Total des Cas suspects	4	2	0	0	0	0	0	0	0	0	0	0	0	0	0	2	0	0	0	0	0	0	0	0	0	0	0	0	0	0	0
Total des Cas Probables	452	37	112	27	5	36	1	3	17	2	8	1	43	0	13	52	1	7	0	0	35	18	4	0	0	24	1	5	0	0	0
Total des Cas confirmés	3334	567	270	717	8	100	0	40	36	18	26	7	213	11	146	423	160	237	9	47	78	93	32	0	5	46	31	12	0	0	2
Cumul (des cas confirmés, probables et suspects)	3790	606	382	744	13	136	1	43	53	20	34	8	256	11	159	477	161	244	9	47	113	111	36	0	5	70	32	17	0	0	2
Décès																															
Nouveaux décès confirmés ce jour*	1	1																													
Nouveaux décès probables ce jour*	0																														
Total des décès probables	452	37	112	27	5	36	1	3	17	2	8	1	43	0	13	52	1	7	0	0	35	18	4	0	0	24	1	5	0	0	0
Total des décès confirmés	2075	281	204	474	8	71	0	17	26	11	16	3	138	5	87	281	97	132	2	28	50	66	18	0	3	31	20	5	0	0	1
Cumul des deces (probables et confirmés)	2527	318	316	501	13	107	1	20	43	13	24	4	181	5	100	333	98	139	2	28	85	84	22	0	3	55	21	10	0	0	1
Letalité des cas confirmés	62%	50%	76%	66%	100%	71%	0%	43%	72%	61%	62%	43%	65%	45%	60%	66%	61%	56%	22%	60%	64%	71%	56%	0%	60%	67%	65%	42%	0%	0%	50%
Agents de sante																															
Nouveaux cas confirmés enregistrés parmi les agents de santé ce jour*	0																														
Cumul des cas confirmés parmi les agents de santé	195	75	8	13	3	5	0	1	2	0	3	1	18	2	9	10	12	20	0	3	1	3	4	0	0	1	1	0	0	0	0
Cumul des cas probables parmi les agents de santé	15	5	5	1	0	0	0	1	0	0	0	0	0	0	0	2	0	0	0	0	0	0	0	0	0	1	0	0	0	0	0
Cumul (des cas confirmés et probables) parmi les agents de santé	210	80	13	14	3	5	0	2	2	0	3	1	18	2	9	12	12	20	0	3	1	3	4	0	0	2	1	0	0	0	0
Nouveaux décès enregistrés parmi les agents de santé ce jour	0	0	0	0	0	0	0	0	0	0	0	0	0	0	0	0	0	0	0	0	0	0	0	0	0	0	0	0	0	0	0
Cumul des décès confirme parmi les agents de sante	99	31	4	11	3	5	0	0	2	0	1	1	11	1	4	3	8	8	0	2	0	0	2	0	0	1	1	0	0	0	0
Cumul des décès (Confirmes + probables) parmi les agents de sante	114	36	9	12	3	5	0	1	2	0	1	1	11	1	4	5	8	8	0	2	0	0	2	0	0	2	1	0	0	0	0
Admissions et sorties CTE																															
Nouvelles admissions au CTE ce jour*	3	1														2															
Nombre total des cas hospitalisés dans le CTE	8	5	0	0	0	0	0	0	0	0	0	0	0	0	0	3	0	0	0	0	0	0	0	0	0	0	0	0	0	0	0
Nombre total des sorties ce jour du CTE	8	6	0	0	0	0	0	0	0	0	0	0	0	0	0	0	0	0	0	0	2	0	0	0	0	0	0	0	0	0	0
Cumul des admissions au CTE	6288	2119	1528	1391	0	0	0	0	0	0	8	3	126	0	0	546	12	416	0	0	101	0	38	0	0	0	0	0	0	0	0
Contacts																															
Nouveaux contacts enregistrés ce jour*	1	1	0	0	0	0	0	0	0	0	0	0	0	0	0	0	0	0	0	0	0	0	0	0	0	0	0	0	0	0	0
Nombre de contacts sortis ce jour	0	0														0	0	0	0	0	0	0	0	0	0	0	0	0	0	0	0
Nombre de contacts a suivre ce jour	599	370													8	220		1													
Nombre de contacts suivis ce jour	593	364													8	220		1													
Pourcentage des contacts suivis (%)	99,00	98%													100%	100%		100%													
Laboratoire																															
Nombre d'échantillons collectes ce jour	143	67														20		31			7		18								
Nombre d'échantillons en cours de test	0	0	0	0									0			0		0			0		0								
Total des échantillons testés	19988	11068	2393	253									115			1650		3001			969		539								
Date de confirmation du dernier cas		18/08/2015	20/11/2014	26/02/2015	24/12/2014	7/02/2015		30/12/2014	20/04/2015	9/12/2014	26/03/2015	5/10/2014	23/01/2015	7/09/2014	10/06/2015	14/08/2015	18/12/2014	21/07/2015	9/10/2014	8/01/2015	20/04/2015	23/02/2015	1/07/2015		19/02/2015	28/01/2015	11/01/2015	11/07/2015		1/02/2015	
Nombre de jour avec zéro(0) cas confirmé	4	245	177	241	196			235	124	256	149	321	211	349	64	8	247	32	317	226	124	180	52		184	206	223	42		202	

*les données sur les nouveaux cas et les contacts sont déjà prises en compte dans le cumul.